

DEKRA Automobil GmbH  
An der Hansalinie 19, 48163 Münster

Institut der Feuerwehr NRW  
Wolbecker Str. 237  
48155 Münster

DEKRA Automobil GmbH  
Niederlassung Münster  
An der Hansalinie 19  
48163 Münster  
Telefon 0251 / 9757-0  
Fax 0251 / 9757-162  
E-Mail muenster.automobil@dekra.com



Ansprechpartner:  
Jens Essmann  
Tel. direkt 0251 9757-146

## Bewertungsgutachten

### Sonderkennzeichen NRW-8-101

Auftraggeber	Institut der Feuerwehr NRW, Wolbecker Str. 237, 48155 Münster
Ihr Auftrag vom	06.11.2017
Besichtigung	06.11.2017 Institut der Feuerwehr NRW, Wolbecker Str. 237, 48155 Münster

### Zusammenfassung und Ergebnis

Die auf den 06.11.2017 bezogene Bewertung des vorstehend beschriebenen Fahrzeuges / Objekts hat unter Berücksichtigung aller wertbeeinflussenden Faktoren zu folgendem Ergebnis geführt.

	mit MwSt.
Einkaufswert (Restwert) am Markt ermittelt	2.200,00 EUR

Dieser Wert beinhaltet die gegebenenfalls vom Veräußerer zu entrichtende Mehrwertsteuer.

### Auftrag

Entsprechend Ihres Auftrages vom 06.11.2017 wurde ein Bewertungsgutachten erstellt. Auftragsgemäß erfolgt die Bewertung zum Stichtag 06.11.2017.

### Besichtigung

Die Besichtigung erfolgte am 06.11.2017 durch Herrn Manuel Theissen bei Institut der Feuerwehr NRW, Wolbecker Str. 237, 48155 Münster, ohne Anwesenheit einer bevollmächtigten Person.

Die vorgefundenen Besichtigungsbedingungen waren ausreichend. Das Fahrzeug / Objekt wurde von oben und auf einer Grube von unten besichtigt. Im Rahmen der Fahrzeugbesichtigung wurde ein Probelauf des Motors durchgeführt. Der Fehlerspeicher war zum Besichtigungszeitpunkt nicht ausgelesen. Abgasrelevante Baugruppen wurden messtechnisch nicht überprüft. Folglich wurden Mängel, die nur bei einer Abgasuntersuchung feststellbar sind, nicht berücksichtigt.

Die abgelesene Fz.- Identnummer wurde mit den zur Verfügung stehenden Unterlagen verglichen. Von dem Fahrzeug / Objekt wurden digitale Fotos gefertigt.  
Bei der Besichtigung wurden folgende Schlüssel vorgelegt:  
2 Hauptschlüssel.

### Bezugsgrundlagen

Die am Fahrzeug / Objekt abgelesene Identnummer wurde mit den zur Verfügung stehenden Fahrzeug- / Objektdokumenten verglichen. Hierbei wurde Übereinstimmung festgestellt.

Für die Bearbeitung des Vorganges standen folgende Unterlagen zur Verfügung:  
- Kopie Fz-Schein/Zul.Beschein. Teil I

Auf durchgeführte bzw. ausstehende Reparaturen wird unter dem Punkt "Zustandsbeschreibung" eingegangen.

### Besonderes

Es wurde eine optische Überprüfung auf Vorschäden und eine Lackschichtdickenmessung vorgenommen. Dabei wurden Nachlackierungen an folgenden Karosserieteilen festgestellt:

- *Motorhaube*
  - *Kotflügel vorne rechts*
- (leichte Reparaturspuren sichtbar)

Ohne weitergehende Untersuchungen wurde nach dem Umfang der festgestellten Nachlackierungen und der Ausführungsqualität nach sachverständigem Ermessen *kein* merkantiler Minderwert angesetzt.

### Fahrzeugbeschreibung

#### Zulassungsdaten

Haltereintrag  
Sonderkennzeichen  
Tag der Erstzulassung

Institut der Feuerwehr NRW, 48155 Münster  
NRW-8-101  
27.06.2007

## Untersuchungstermine

Fälligkeit der letzten HU nicht nachgewiesen

## Technische Daten

Fahrzeugart	Personenkraftwagen
Hersteller	VOLKSWAGEN-VW
Typ / Verkaufsbezeichnung	3C / Passat Variant 2.0 TDI DPF 4Motion Trendline
Aufbauart	Kombi
HSN / TSN	0603 / AFC
Fahrzeug-Ident.-Nr.	WVWZZZ3CZ7E227432
Türen	5
Sitzplätze	5
Farbe (Hersteller)	Feuerrot (R300)
Polster / Farbe	Stoff / Schwarz
Energiequelle / Kraftstoff	Diesel
Motorart / Zylinderanzahl	Reihenmotor / 4
Leistung / Hubraum	103 kW / 1968 cm <sup>3</sup>
Schadstoffklasse	EURO 4
Getriebe / Gänge	Schaltgetriebe / 6
Felgen	Stahl mit Radzierblende
Km-Stand abgelesen	190.669

Es wird unterstellt, dass die Gesamtleistung dem abgelesenen Km-Stand entspricht.

## Räder / Reifen

Achse	Reifenbezeichnung	Hersteller/Typ	Art	Profiltiefe
1 links	205 / 55 R 16 94 H	Continental / Winter Contact	W / O	5 mm
rechts	205 / 55 R 16 94 H	Continental / Winter Contact	W / O	5 mm
2 links	205 / 55 R 16 94 H	Continental / Winter Contact	W / O	5 mm
rechts	205 / 55 R 16 94 H	Continental / Winter Contact	W / O	5 mm
Pannenset	haltbar bis 01 / 2018			

W/ Winter; /O Original;

2. Radsatz (Sommerräder) im Fahrzeug abgelegt.  
Stahlfelgen mit 205-55R16 94V ContiSportContact 2, mit jeweils 5mm.

## Serienausstattung

Airbag für Fahrer und Beifahrer, Airbag, Kopfairbagsystem für Front- und Fondpassagiere inkl. Seitenairbags vorn, Allradantrieb permanent, Außenspiegel rechts und links, elektrisch einstell- und separat beheizbar, Außentemperaturanzeige, Bremsleuchte, dritte, Dachreling schwarz, Dekoreinlage: "Dark Rhodium", Dieselpartikelfilter, Drehzahlmesser, Elektronisches-Stabilitäts-Programm (ESP) mit Gegenlenkunterstützung, Fensterheber, elektrisch vorn, Fernentriegelung elektrisch für Gepäckraum und Tankklappe, Gepäckraumabdeckung, Getriebe: 6-Gang-Schaltgetriebe, Grundausstattung Passat Variant: Heckscheibe heizbar, Heckscheiben-Wasch-Wisch-Anlage, Klimaanlage "Climatic", Komfortstartfunktion "Press & Drive" in Instrumententafel, Kopfstützen (5) vorn und hinten, Lackierung: Uni, Lenksäule mit Höhen- und Längseinstellung, Nichtraucher Ausführung, Parkbremse elektronisch, Räder: Stahlräder (4) 6,5 J x 16, Räder: Tire Mobility Set, Rücksitzbank und -lehne asymmetrisch geteilt umklappbar, mit Mittelarmlehne, Schalthebelknauf in Leder, Servolenkung, Sicherheitsgurte: 3 Dreipunkt-Automatic-Gurte hinten, Sicherheitsgurte: Dreipunkt-Automatic-Gurte vorn mit Höheneinstellung und Gurtstraffer, Sitzbezüge: Flachgewebe, Sitze: Fahrersitz höheneinstellbar, Stoßfänger in Wagenfarbe, Wegfahrsperre, elektronisch, Wärmeschutzverglasung grün, Zentralverriegelung

---

### Sonderausstattung

Diebstahlwarnanlage "Plus" in Verbindung mit "Businesso. Professional"-Paket, Fahrwerk: Federung hinten verstärkt, Fahrzeugschriftzüge - Entfall, Klimaanlage "Climatronic" mit automatischer Umluftschaltung mittels Luftgütesensor, Multifunktionsanzeige "Plus" in Verbindung mit Parklenkassistent "Park Assist", Paket: "Business", Park-Pilot, Raucherausführung, Räder: Reifenkontrollanzeige

---

### Zustandsbeschreibung

---

#### Allgemeinzustand und Wartung

Abgesehen von den beschriebenen Schäden/Mängeln weist das Fahrzeug/Objekt einen, bezogen auf Alter und Nutzung, üblichen Gesamtzustand auf. Auf Grund von Fahrzeugalter / Laufleistung ist noch keine Wartung notwendig.

---

#### Nicht akzeptierter Zustand / Ausstehende Reparaturen

##### Bezeichnung des Schadens / Rep.-Weg

Tür hintn links Delle, drücken. Bremsscheiben Hinterachse erhöhte Rostkante, erneuern (Bild 9). Fronstoßfängerverkleidung leicht deformiert und Lackablösungen, lackieren mit Lackaufbau (Bild 10, 11).

---

#### Akzeptierter Zustand / Gebrauchsspuren

Fahrzeugbeklebung wurde bereits neutralisiert; Innen- sowie Laderaum mit alters- und laufleistungsbedingten Abnutzungsspuren; Seitenwand hinten links 230V Steckdose verbaut (Bild 6); Diverse Geräte im Innenraum verbaut.....

---

### Schlusswort

Dieses Bewertungsgutachten wurde unparteiisch und nach bestem Wissen und Gewissen erstellt.

Der Sachverständige  
Jens Essmann

---

### Anlagen

Fotoanlage

Dieses Dokument wurde elektronisch gefertigt und ist auch ohne Unterschrift gültig.

Duplikat



Bild 1 : Diagonale vorn



Bild 2 : Diagonale hinten



Duplikat



Bild 3 : Innenraum



Bild 4 : Kombiinstrument

Duplikat

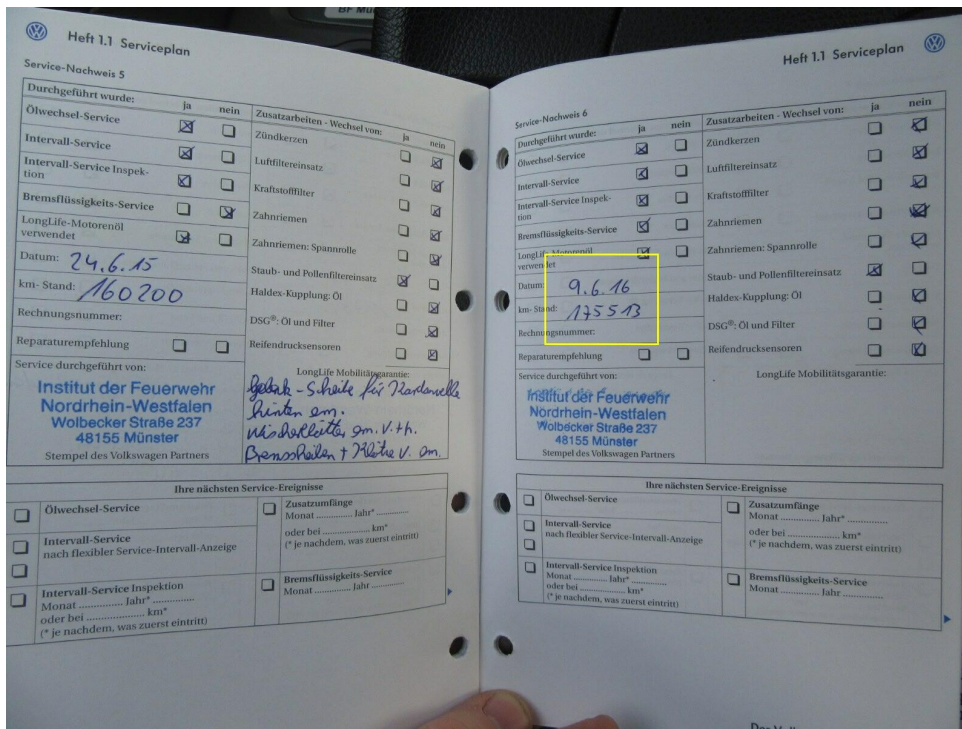

**Heft 1.1 Serviceplan**

Service-Nachweis 5

Durchgeführt wurde:	ja	nein	Zusatzarbeiten - Wechsel von:	ja	nein
Ölwechsel-Service	<input checked="" type="checkbox"/>	<input type="checkbox"/>	Zündkerzen	<input type="checkbox"/>	<input checked="" type="checkbox"/>
Intervall-Service	<input checked="" type="checkbox"/>	<input type="checkbox"/>	Luftfiltereinsatz	<input type="checkbox"/>	<input checked="" type="checkbox"/>
Intervall-Service Inspektion	<input checked="" type="checkbox"/>	<input type="checkbox"/>	Kraftstofffilter	<input type="checkbox"/>	<input checked="" type="checkbox"/>
Bremsflüssigkeits-Service	<input checked="" type="checkbox"/>	<input type="checkbox"/>	Zahnriemen	<input type="checkbox"/>	<input checked="" type="checkbox"/>
LongLife-Motorenöl verwendet	<input checked="" type="checkbox"/>	<input type="checkbox"/>	Zahnriemen: Spannrolle	<input type="checkbox"/>	<input checked="" type="checkbox"/>
Datum: 24.6.15			Staub- und Pollenfiltereinsatz	<input checked="" type="checkbox"/>	<input type="checkbox"/>
km-Stand: 160200			Haldex-Kupplung: Öl	<input type="checkbox"/>	<input checked="" type="checkbox"/>
Rechnungsnummer:			DSG®: Öl und Filter	<input type="checkbox"/>	<input checked="" type="checkbox"/>
Reparaturempfehlung	<input type="checkbox"/>	<input type="checkbox"/>	Reifendrucksensoren	<input type="checkbox"/>	<input checked="" type="checkbox"/>

Service durchgeführt von: Institut der Feuerwehr Nordrhein-Westfalen, Wolbecker Straße 237, 48155 Münster

LongLife Mobilitätsgarantie: Gedak - Schule für Handwerke, Rinteln am., Wilschkestraße 20, V.H., Bismarckpark + Mühle V. am.

**Heft 1.1 Serviceplan**

Service-Nachweis 6

Durchgeführt wurde:	ja	nein	Zusatzarbeiten - Wechsel von:	ja	nein
Ölwechsel-Service	<input checked="" type="checkbox"/>	<input type="checkbox"/>	Zündkerzen	<input type="checkbox"/>	<input checked="" type="checkbox"/>
Intervall-Service	<input checked="" type="checkbox"/>	<input type="checkbox"/>	Luftfiltereinsatz	<input type="checkbox"/>	<input checked="" type="checkbox"/>
Intervall-Service Inspektion	<input checked="" type="checkbox"/>	<input type="checkbox"/>	Kraftstofffilter	<input type="checkbox"/>	<input checked="" type="checkbox"/>
Bremsflüssigkeits-Service	<input checked="" type="checkbox"/>	<input type="checkbox"/>	Zahnriemen	<input type="checkbox"/>	<input checked="" type="checkbox"/>
LongLife-Motorenöl verwendet	<input checked="" type="checkbox"/>	<input type="checkbox"/>	Zahnriemen: Spannrolle	<input type="checkbox"/>	<input checked="" type="checkbox"/>
Datum: 9.6.16			Staub- und Pollenfiltereinsatz	<input checked="" type="checkbox"/>	<input type="checkbox"/>
km-Stand: 175513			Haldex-Kupplung: Öl	<input type="checkbox"/>	<input checked="" type="checkbox"/>
Rechnungsnummer:			DSG®: Öl und Filter	<input type="checkbox"/>	<input checked="" type="checkbox"/>
Reparaturempfehlung	<input type="checkbox"/>	<input type="checkbox"/>	Reifendrucksensoren	<input type="checkbox"/>	<input checked="" type="checkbox"/>

Service durchgeführt von: Institut der Feuerwehr Nordrhein-Westfalen, Wolbecker Straße 237, 48155 Münster

LongLife Mobilitätsgarantie:

Bild 5 : Letzter Wartungseintrag



Bild 6 : Seitenwand hinten links 230V Steckdose verbaut



Duplikat



Bild 7 : Sommerradsatz



Bild 8 : Tür hinten links Delle



Duplikat



Bild 9 : Bremsscheiben Hinterachse erhöhte Rostkante



Bild 10 : Fronstoßfängerverkleidung leicht deformiert und Lackablösungen

Duplikat

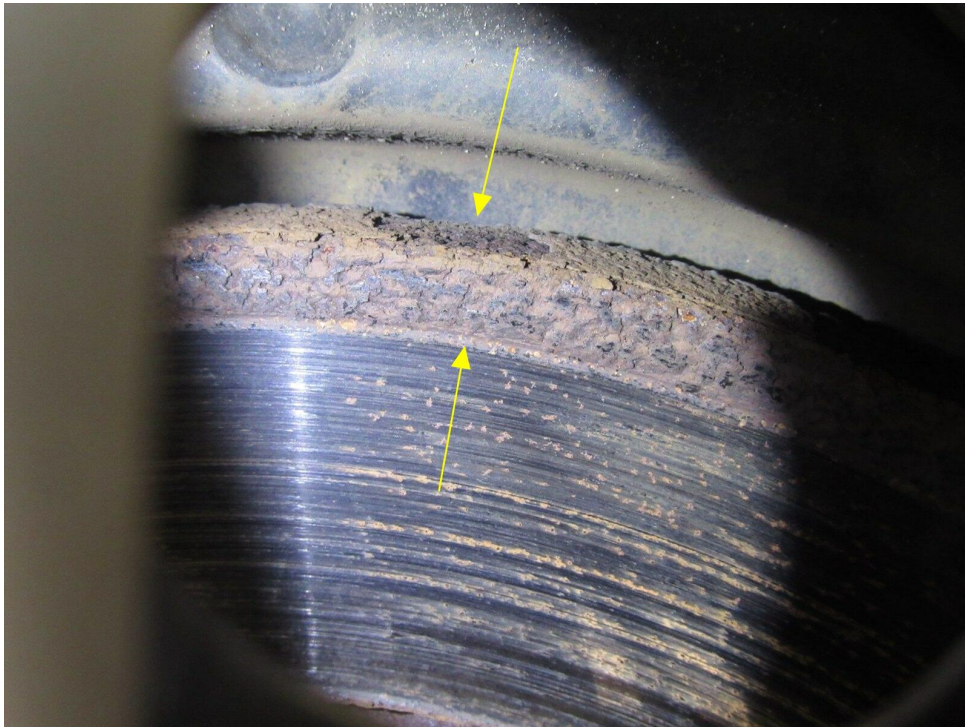
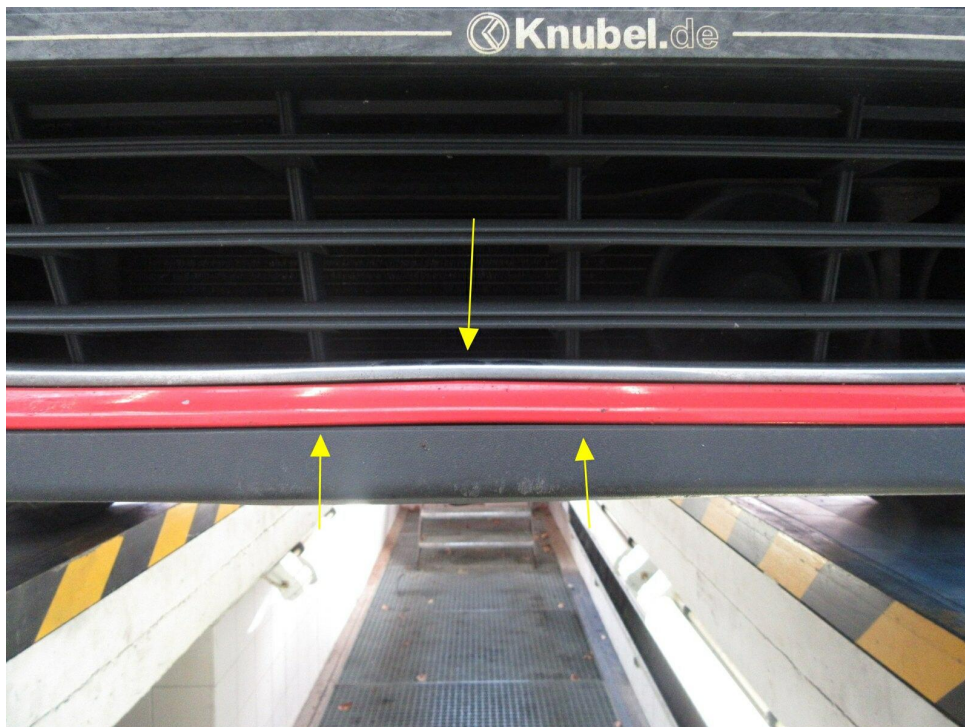

Bild 11 : Fronstoßfängerverkleidung leicht deformiert und Lackablösungen